



TUMAČ ZNAKOVIJA:

- GRANICE**  
TERITORIJALNE I STATISTIČKE GRANICE
- GRANICA ŽUPANIJE
  - GRANICA GRADA I OBLASTI
  - GRANICA NASELJA
  - GRANICE VEŠTOČIŠTA
  - GRANICA ŽUPA
  - GRANICE VEŠTOČIŠTA

VODNOSGOSPODARSKI SISTAV

- KORISTENJE VODA
- VODOZAHVAT / VODOCRPILISTE površinski
  - VODOZAHVAT / VODOCRPILISTE podzemni
  - VODOSPREMA
  - STANCIJA
  - MAISTRALNI ODPISNI CELOVOOD
  - OSTAII VODOSPISNI CELOVOOD
- ODVOJENA OTPADNIH VODA
- GLAVNI ODVOJNA KANAL / KOLEKTOR
  - UREĐAJ ZA PROČIŠĆAVANJE
  - ODPISNA STANCIJA
  - ISPUST
- UREĐENJE VODA I VODOTOKA
- REDUKCIJSKI ZAŠTITNI BUSTAV
  - POPLAVNO PODRUČJE
  - KANALI ODGOVORNI ODGOVORNE
  - ATENCIJSKO PODRUČJE
  - RETENCIJA ZA OBRANU OD POPOLAVIA
  - UREĐAJ ZA PROČIŠĆAVANJE
  - ODPISNA STANCIJA
  - ISPUST
- OBRAĐENJE NAPIJ
- OBRAĐENJE ZID
  - KANAL (OSTREBETNI, LATERALNI)
- BRANA I STAVANJA
- BRANA I STAVANJA
  - BRANA I STAVANJA
- VS - VODNA STEPENICA BROADANI
- VS - VODNA STEPENICA BROADANI
  - VS - VODNA STEPENICA BROADANI
- AUTOMATSKI ODP
- AUTOMATSKI ODP
  - AUTOMATSKI ODP
- OPISNA STANCIJA
- OPISNA STANCIJA
  - OPISNA STANCIJA
- MALE HODNELEKTIANE
- MALE HODNELEKTIANE
  - MALE HODNELEKTIANE
- VODE
- VODE
  - VODE
  - VODE

OBRAĐA SKLADIŠTENJE I ODLAGANJE OTPADA

- REGIONALNI CENTAR ZA OSPODOBRENJE OTPADOM KARLOVAČKE ŽUPANIJE "BAVNA GORA"
- OK - komunalni otpad
  - OK - komunalni otpad
- REGIONALNO MESTO OTPADIA - privremeno (završni) skladište
- OK - komunalni otpad
  - OK - komunalni otpad
- GRADSKA STANCIJA PROČIŠĆAVANJA I ODLAGANJA OTPADIA
- OK - komunalni otpad
  - OK - komunalni otpad
- GRADSKA STANCIJA PROČIŠĆAVANJA I ODLAGANJA OTPADIA
- OK - komunalni otpad
  - OK - komunalni otpad
- MM RECYKLING DVOBREM

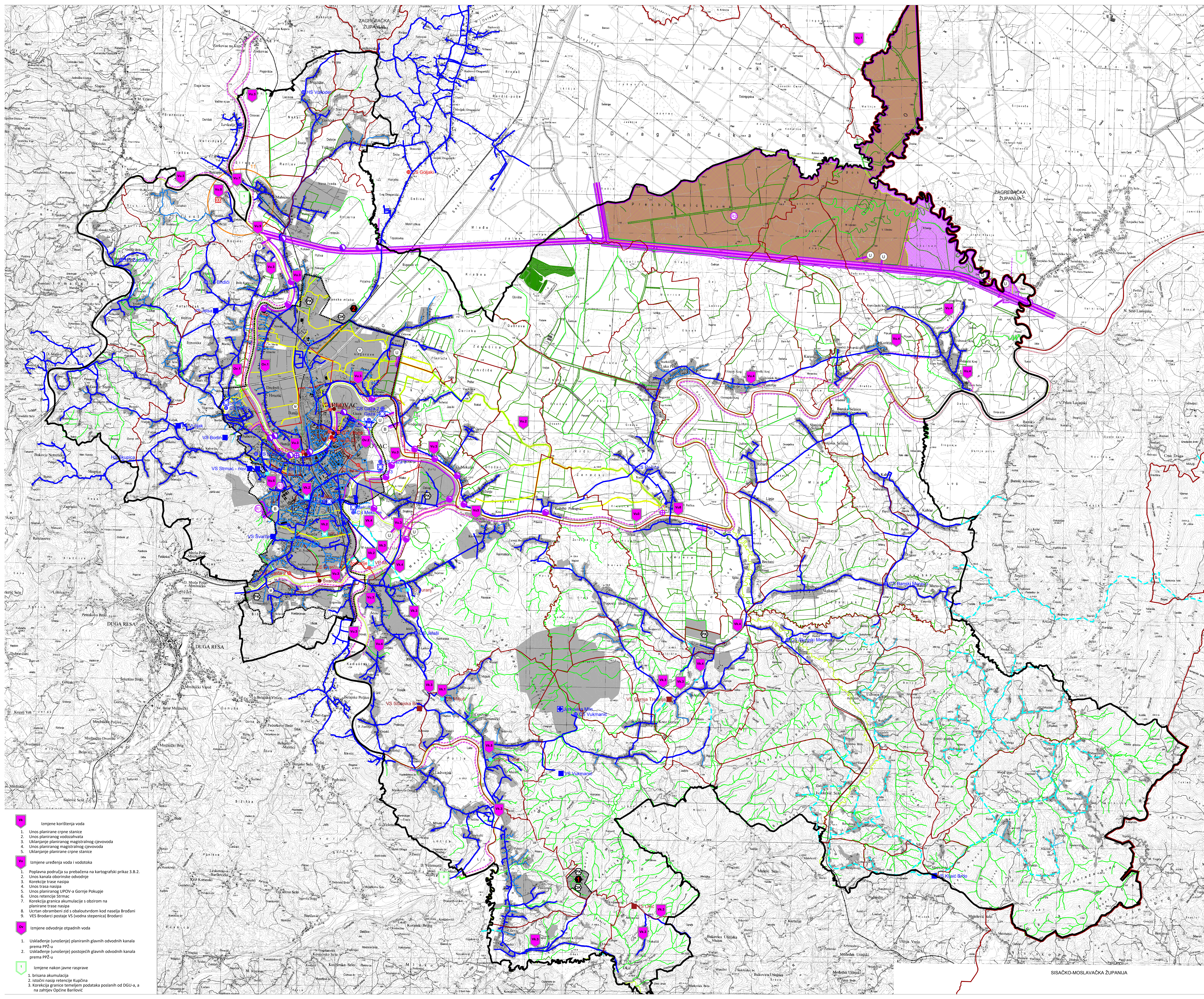

KARLOVAČKA ŽUPANIJA  
GRAD KARLOVAC  
PROSTORNI PLAN UREĐENJA - IV. IZMJENE I DOPUNE  
A-772/2021

PROSTORNI PLAN UREĐENJA - IV. IZMJENE I DOPUNE  
A-772/2021

PROSTORNI PLAN UREĐENJA - IV. IZMJENE I DOPUNE  
A-772/2021

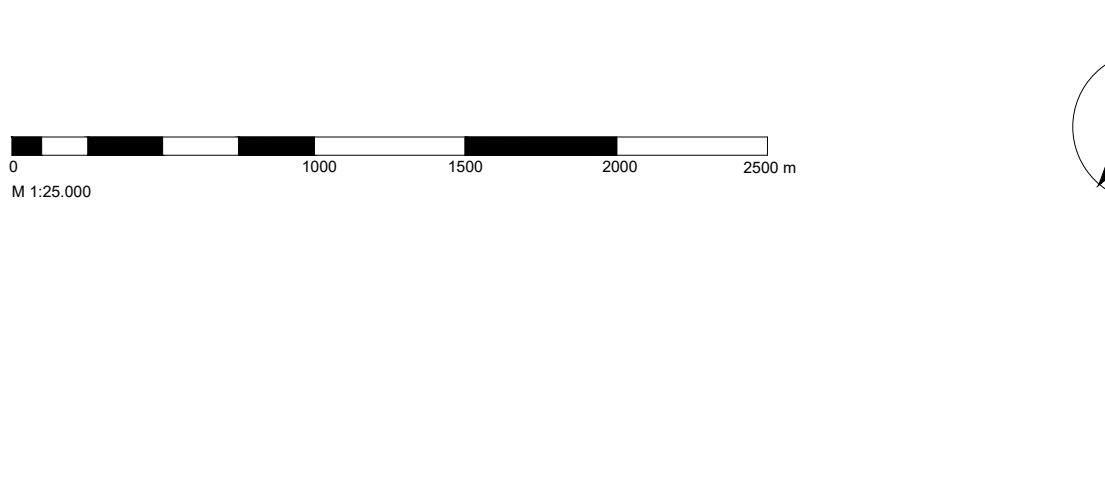

**KARLOVAČKA ŽUPANIJA**  
GRAD KARLOVAC  
PROSTORNI PLAN UREĐENJA - IV. IZMJENE I DOPUNE  
A-772/2021

PROSTORNI PLAN UREĐENJA - IV. IZMJENE I DOPUNE  
A-772/2021

PROSTORNI PLAN UREĐENJA - IV. IZMJENE I DOPUNE  
A-772/2021

PROSTORNI PLAN UREĐENJA - IV. IZMJENE I DOPUNE  
A-772/2021

PROSTORNI PLAN UREĐENJA - IV. IZMJENE I DOPUNE  
A-772/2021

PROSTORNI PLAN UREĐENJA - IV. IZMJENE I DOPUNE  
A-772/2021

PROSTORNI PLAN UREĐENJA - IV. IZMJENE I DOPUNE  
A-772/2021

PROSTORNI PLAN UREĐENJA - IV. IZMJENE I DOPUNE  
A-772/2021

PROSTORNI PLAN UREĐENJA - IV. IZMJENE I DOPUNE  
A-772/2021

PROSTORNI PLAN UREĐENJA - IV. IZMJENE I DOPUNE  
A-772/2021

- V** Izmjene korištenja voda

  1. Unos planirane crpne stanice
  2. Unos kanala obradnje odvodnje
  3. Uklanjanje planiranog magistralnog cijevovoda
  4. Unos planiranog magistralnog cijevovoda
  5. Uklanjanje planirane crpne stanice

- VS** Izmjene uređenja voda i vodotoka

  1. Poplavno područje su prebačena na kartografski prikaz 3 B.2.
  2. Unos kanala obradnje odvodnje
  3. Korekcije trase nasipa
  4. Unos trasa nasipa
  5. Unos planiranog UPOV-a Gornje Pukacije
  6. Unos retencije Strmac
  7. Korakcija granica akumulacije su obaloutvrdom kod naselja Brodani i planirane trase nasipa
  8. Učrtan obrambeni zid su obaloutvrdom kod naselja Brodani i VS Brodani postaje VS (vodna stepenica) Brodani

- OV** Izmjene odvodnje otpadnih voda

  1. Usklađenje (unosenje) planiranih glavnih odvodnih kanala prema PPŽ-u
  2. Usklađenje (unosenje) postojećih glavnih odvodnih kanala prema PPŽ-u

- 1** Izmjene nakon javne rasprave

  1. brisana akumulacija
  2. istočni nasip retencije Kupčina
  3. Korekcija granice temeljem podataka poslanih od DGU-a, a na zaljevu Općine Barilović